

CE DMEG06-11N2210D4-101
RoHS DINGS' MOTION
 电 流: 1.0A Work order
 DATE REV00

变更履历			
修订	日期	描述	已批准

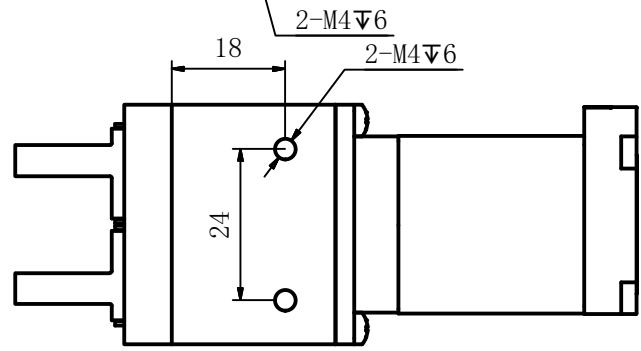
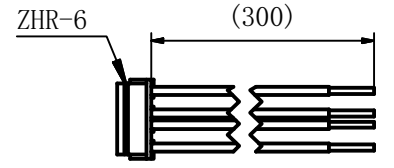
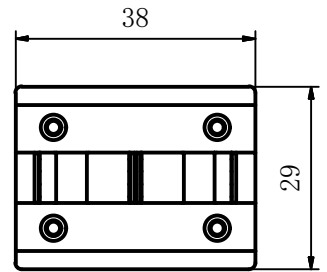
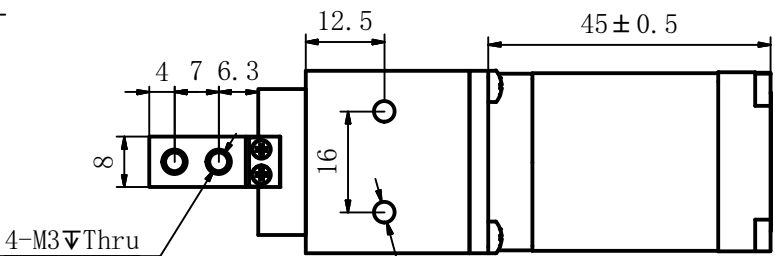
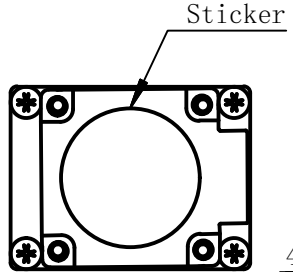
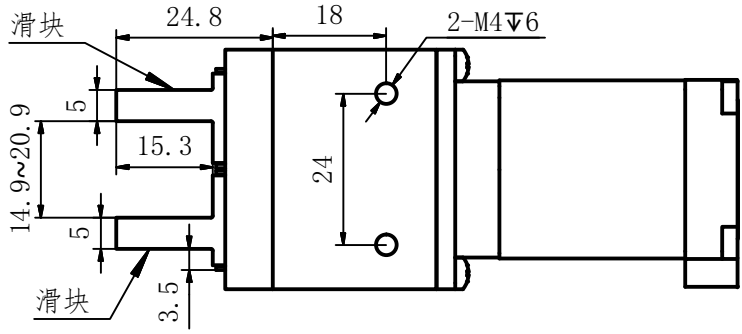

PIN	Color
1	红
2	
3	红/白
4	绿
5	
6	绿/白

电机相数	2
步距角	1.8°
额定相电流	1.0A
相电阻	4.1Ω ±10%
相电感	4.0 mH ±20%
步长	0.00635 mm/步
螺杆外径	Φ4.77 mm
螺杆导程	1.27 mm
绝缘等级	B
绝缘电阻	100MΩ (500VDC)
温升	80°C
电机重量	0.18 kg

注：
 1. 螺杆不得承受径向力！

客户		励磁顺序		除非另外规定，尺寸单位为“mm”，公差按如下规定：				设计		日期		江苏鼎智智能控制科技股份有限公司																					
电气原理图		逆时针		设计				俞斌		2022/11/29		江 苏 鼎 智 智 能 控 制 科 技 股 份 有 限 公 司																					
				<table border="1"> <thead> <tr> <th>线性尺寸</th> <th>线性公差</th> <th>夹角短边</th> <th>角度公差</th> </tr> </thead> <tbody> <tr> <td>0~3</td> <td>±0.2</td> <td>0~10</td> <td>±1.5°</td> </tr> <tr> <td>3~6</td> <td>±0.5</td> <td>10~50</td> <td>±1°</td> </tr> <tr> <td>6~30</td> <td>±0.8</td> <td>50~120</td> <td>±30'</td> </tr> <tr> <td>30~120</td> <td>±1.5</td> <td>120~400</td> <td>±15'</td> </tr> </tbody> </table>				线性尺寸	线性公差	夹角短边	角度公差	0~3	±0.2	0~10	±1.5°	3~6	±0.5	10~50	±1°	6~30	±0.8	50~120	±30'	30~120	±1.5	120~400	±15'	批准		日期		型号 DMEG06-11N2210D4-101 尺寸 A3 页数 1/1 比例 1:1 版本 00	
		线性尺寸	线性公差	夹角短边	角度公差																												
		0~3	±0.2	0~10	±1.5°																												
		3~6	±0.5	10~50	±1°																												
		6~30	±0.8	50~120	±30'																												
30~120	±1.5	120~400	±15'																														
PIN1# A+		+																															
PIN3# A-		-																															
PIN4# B+		+																															
PIN6# B-		-																															
顺时针																																	